Pack WC suspendu Geberit Bastia Rimfree, avec abattant WC

Exemple d'image

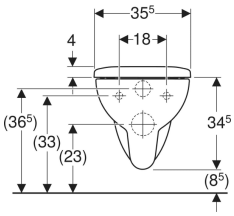

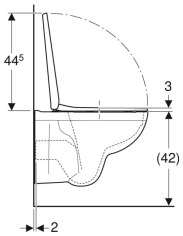

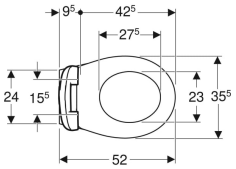

Utilisation

- Pour réservoirs à encastrer

Caractéristiques

- Suspendu
- Cuvette Rimfree sans bride
- Type 1, volume total 6 l, selon EN 997
- Abattant WC en duroplast
- Couvercle d'abattant recouvrant

Caractéristiques techniques

Matériau	Céramique sanitaire

Contenu de la livraison

- Cuvette de WC
- Abattant WC

N° de réf.	Couleur / surface	B	H	T	Fixation	Matériau de charnière
501.687.01.1	blanc	35.5 cm	37.5 cm	52 cm	Par le haut	Métal