Bâti-support Geberit Duofix pour la construction massive pour WC suspendu, 112 cm, avec réservoir à encastrer Sigma 12 cm

Exemple d'image

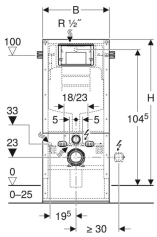

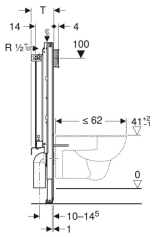

Utilisation

- Pour parois maçonnées
- Pour montage dans parois en applique à hauteur de local ou partielle
- Pour montage sur parois d'installation à hauteur du local
- Pour WC suspendus avec dimensions de raccordement selon EN 33:2011
- Pour WC suspendus avec saillie jusqu'à 62 cm
- Pour rinçage simple touche, double touche ou interrompable
- Pour hauteur de chape de 0–25 cm

Caractéristiques

- Châssis autoportant avec face à carreler
- Face avant et recouvrement de l'espace de montage en plaque de plâtre armée de fibres
- Huisserie en métal thermolaqué
- Canal de conduite sur la partie supérieure du bâti-support
- Cadre préparé pour supports des cuvettes de WC avec petite surface d'appui
- Pieds supports galvanisés
- Pieds supports réglables 0–25 cm
- Pieds supports antidérapants
- Coude de raccordement pour différentes positions en profondeur, à monter sans outils, plage de réglage 45 mm
- Fixation du coude de raccordement avec isolation phonique
- Réservoir à encastrer avec déclenchement frontal
- Réservoir à encastrer isolé contre la condensation
- Post-rinçage immédiat possible avec réglage d'usine
- Travaux de montage et d'entretien sur les réservoirs à encastrer sans outils
- Alimentation à l'arrière ou par le haut au centre
- Boîtier de réservation pour trappe de visite protège de l'humidité et de la poussière
- Boîtier de réservation pour trappe de visite pouvant être sectionné
- Equipé d'un fourreau destiné à la conduite d'alimentation pour raccordement des WC lavants Geberit AquaClean
- Avec possibilités de fixation pour raccordement électrique

Caractéristiques techniques

Pression dynamique	0.1-10 bar
Température maximale de l'eau	25 °C
Volume de chasse, réglage d'usine	6 et 3 l
Grand volume de chasse, plage de réglage	4.5 / 6 / 7.5 l
Petit volume de chasse, plage de réglage	3-4 l
Débit calculé	0.11 l/s
Pression dynamique minimale pour débit calculé	0.5 bar

Contenu de la livraison

- Alimentation R 1/2", compatible MF, avec robinet équerre et volant intégrés
- Boîtier de réservation pour trappe de visite
- 2 bouchons de protection
- Kit de raccordement pour WC, ø 90 mm
- Coude de raccordement en PE-HD, ø 90 mm
- 2 tiges filetées M12
- Recouvrement de l'espace de montage
- Profilé de sol pour recouvrement de l'espace de montage
- 4 équerres de fixation
- Matériel de fixation

N° de réf.	B	H	T
440.303.00.2	50 cm	112 cm	14–18 cm

Accessoires

- Jeu de supports de cuvettes de WC Geberit Duofix avec petite surface d'appui
- Kit de fixation de pied Geberit Duofix à la paroi arrière
- Boîte d'encastrement Geberit pour construction massive et cloison sèche

- Prévoir raccord de transition PE-HD sur PVC, Ø 90-100 (n° de réf. 359.144.11.1)
- Geberit recommande d'installer des cuvettes à technologie de rinçage Rimfree® ou TurboFlush pour une meilleure hygiène