# Fiche technique du produit

Spécifications

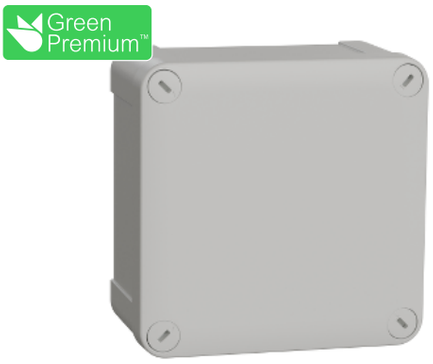


## Bte deriv. face lisse 105x105x55

ENN05045

**Statut commercial : Commercialisé**

## Principales

| | |
|---|---|
| **Gamme de produit** | Mureva BOX |
| **Type de produit** | Boîtier de distribution |
| **Couleur** | Gris (RAL 7035) |
| **Quantité par emballage** | 5 pièces |

## Complémentaires

| | |
|---|---|
| **Montage** | En saillie |
| **Entrée de câble** | Sans |
| **Mode de fixation** | Vissé: couvercle |
| **Dimensions intérieures** | 105 x 105 x 55 mm |
| **Matière** | Polypropylène : corps et couvercle |
| **Classe d'isolation électrique** | Classe II se conformer à CEI 536 |
| **Hauteur** | 61 mm |
| **Largeur** | 115 mm |
| **Profondeur** | 115 mm |
| **Poids du produit** | 0,132 kg |

## Environnement

| | |
|---|---|
| **Température de fonctionnement** | -25…40 °C |
| **Classe IK** | IP55 se conformer à CEI 60529<br>IK07 se conformer à EN 50102 |
| **Température du fil incandescent** | 650 °C |
| **Normes** | EN 60670<br>CE |

## Emballage

| | |
|---|---|
| **Type d'emballage 1** | PCE |
| **Nb produits dans l'emballage 1** | 1 |
| **Hauteur de l'emballage 1** | 5,5 cm |
| **Largeur de l'emballage 1** | 10,5 cm |

Clause de non responsabilité : Cette documentation n'est pas destinée à remplacer ni ne peut servir à déterminer l'adéquation ou la fiabilité de ces produits dans le cadre d'une application spécifique

| | |
|---|---|
| **Longueur de l'emballage 1** | 10,5 cm |
| **Poids de l'emballage 1** | 132 g |
| **Type d'emballage 2** | BB1 |
| **Nb produits dans l'emballage 2** | 5 |
| **Hauteur de l'emballage 2** | 12 cm |
| **Largeur de l'emballage 2** | 12 cm |
| **Longueur de l'emballage 2** | 30 cm |
| **Poids de l'emballage 2** | 660 g |
| **Type d'emballage 3** | CAR |
| **Nb produits dans l'emballage 3** | 60 |
| **Hauteur de l'emballage 3** | 33 cm |
| **Largeur de l'emballage 3** | 38 cm |
| **Longueur de l'emballage 3** | 48 cm |
| **Poids de l'emballage 3** | 9,44 kg |

## Durabilité de l'offre

| | |
|---|---|
| **Statut environnemental de l'offre** | Produit Green Premium |
| **Régulation REACh** | Déclaration REACh |
| **Sans SVHC REACh** | Oui |
| **Directive RoHS UE** | Conformité pro-active (Produit en dehors du scope légal RoHS UE)<br>Déclaration RoHS UE |
| **Sans métaux lourds toxiques** | Oui |
| **Sans mercure** | Oui |
| **Information sur les exemptions RoHS** | Oui |
| **Régulation RoHS Chine** | Déclaration RoHS pour la Chine<br>Déclaration pro-active RoHS pour la Chine (en dehors du périmètre légal RoHS pour la Chine) |
| **Profil environnemental** | Profil environnemental du Produit |

## Garantie contractuelle

| | |
|---|---|
| **Garantie** | 18 mois |

### Remplacement(s) recommandé(s)